Mr.sc. Krunoslav ORMUŽ, dipl. inž. str.
Stalni sudski vještak za strojarstvo i cestovni promet
Poljana Josipa Brunšmida 2, 10000 Zagreb

VOLUPTAS CIBUS d.o.o.
u stečaju (St-1945/2025)
Zagreb, Kruge 5
OIB: 51174393600
Lokacija: Sv. Helena 10380, br. 168

T E H N I Č K I N A L A Z I M I Š L J E N J E

UTVRĐIVANJE TEHNIČKOG STANJA I PROCJENA TRŽIŠNE VRIJEDNOSTI
UGOSTITELJSKA OPREMA, LOKACIJA SVETA HELENA



SVEUKUPNO PROCIJENJENA VRIJEDNOST

3.520,00 € + PDV

ZAGREB, OŽUJAK 2026.

REPUBLIKA HRVATSKA
MINISTARSTVO PRAVOSUĐA, UPRAVE
I DIGITALNE TRANSFORMACIJE

KLASA: UP/I-710-03/24-01/1157
URBROJ: 514-03-04/02-25-04

Zagreb, 4. ožujka 2025.

Ministarstvo pravosuđa, uprave i digitalne transformacije, OIB: 72910430276, na temelju članka 127.b stavka 1. Zakona o sudovima („Narodne novine", br. 28/13., 33/15., 82/15., 82/16., 67/18., 21/22., 16/23. i 36/24.), povodom zahtjeva mr. sc. Krunoslava Ormuža, diplomiranog inženjera strojarstva iz Zagreba, Poljana Josipa Brunšmida 2, OIB: 94639252813, u postupku imenovanja stalnog sudskog vještaka, donosi

R J E Š E NJ E

I. Mr. sc. Krunoslav Ormuž, diplomirani inženjer strojarstva iz Zagreba, Poljana Josipa Brunšmida 2, OIB: 94639252813, imenuje se stalnim sudskim vještakom za područja strojarstva i cestovnog prometa, s danom 4. ožujka 2025.

II. Danom izvršnosti ovog rješenja imenovani će se upisati u Popis stalnih sudskih vještaka ovog Ministarstva.

Obrazloženje

Mr. sc. Krunoslav Ormuž, diplomirani inženjer strojarstva iz Zagreba, podnio je zahtjev za imenovanje stalnim sudskim vještakom za područje strojarstva i prometa.

Imenovani je zahtjevu priložio životopis, dokaz o završenom studiju, dokaz poslodavca o radu na poslovima u struci i trajanju radnog odnosa, elektronički zapis o podacima evidentiranim u matičnoj evidenciji Hrvatskog zavoda za mirovinsko osiguranje, dokaz o sklopljenom ugovoru o osiguranju za obavljanje poslova stalnog sudskog vještaka, uvjerenje općinskog suda da se protiv njega ne vodi kazneni postupak za kazneno djelo za koje se postupak pokreće po službenoj dužnosti i popis predmeta u kojima je obavio vještačenje.

Uvjeti za imenovanje za stalnog sudskog vještaka propisani su u članku 126. stavku 1. Zakona o sudovima sukladno kojem za stalnog sudskog vještaka može biti imenovana osoba državljanin Republike Hrvatske, državljanin države članice Europske unije ili državljanin države potpisnice Sporazuma o Europskom gospodarskom prostoru koja ima završen preddiplomski i diplomski sveučilišni studij ili integrirani preddiplomski i diplomski sveučilišni studij ili specijalistički diplomski stručni studij odnosno završen preddiplomski sveučilišni studij ili preddiplomski stručni studij odgovarajući području vještačenja za koje se imenuje i koja je nakon završenog preddiplomskog i diplomskog sveučilišnog studija ili integriranog preddiplomskog i diplomskog sveučilišnog studija ili specijalističkog diplomskog stručnog

514|UPI7100324011157|4

studija radila na poslovima u struci najmanje osam godina, a nakon završenog preddiplomskog sveučilišnog studija ili preddiplomskog stručnog studija na poslovima u struci radila najmanje deset godina, vlada hrvatskim jezikom, zdravstveno je sposobna za obavljanje poslova stalnog sudskog vještaka, uspješno je završila provjeru znanja iz ustrojstva sudbene vlasti, državne uprave i pravnog nazivlja, završila stručnu obuku u strukovnoj udruzi stalnih sudskih vještaka, ima sklopljen ugovor o osiguranju od odgovornosti za obavljanje poslova stalnog sudskog vještaka i ima valjano odobrenje za samostalno obavljanje djelatnosti (licenciju) ili položen stručni odnosno specijalistički ispit za obavljanje djelatnosti ako je to, sukladno posebnim propisima, uvjet za obavljanje tih djelatnosti.

Po službenoj dužnosti ovo Ministarstvo je utvrdilo da je imenovani državljanin Republike Hrvatske, da nije pravomoćno osuđivan za kazneno djelo za koje se postupak pokreće po službenoj dužnosti te je zatražilo mišljenje predsjednika Županijskog suda u Zagrebu.

Slijedom navedenog, utvrđeno je da imenovani ispunjava uvjete iz članka 126. Zakona o sudovima te je riješeno kao u izreci rješenja.

Danom izvršnosti ovog rješenja imenovani će se na temelju članka 127.b stavka 4. Zakona o sudovima upisati u Popis stalnih sudskih vještaka ovog Ministarstva te je dužan obavijestiti o svakoj promijeni osobnih podataka, a otisak svog pečata u skladu s izrekom ovog rješenja i vlastoručni potpis pohraniti u ovom Ministarstvu.

Uputa o pravnom lijeku:

Protiv ovog rješenja nije dopuštena žalba, ali se može pokrenuti upravni spor pred Upravnim sudom u Zagrebu u roku od 30 dana od dana primitka ovog rješenja. Tužba se podnosi sudu neposredno u pisanom obliku, usmeno na zapisnik ili se šalje poštom, odnosno dostavlja u elektroničkom obliku putem informacijskog sustava.

MINISTAR

Damir Habijan

DOSTAVITI:
1. Krunoslav Ormuž, Zagreb, Poljana Josipa Brunšmida 2
2. Pismohrana-ovdje

514|UPI7100324011157|4

Mr.sc. Krunoslav ORMUŽ, dipl. inž. str.
Stalni sudski vještak za strojarstvo i cestovni promet
Poljana Josipa Brunšmida 2, 10000 Zagreb

Zagreb, 12. ožujka 2026.

VOLUPTAS CIBUS d.o.o.
u stečaju (St-1945/2025)
Zagreb, Kruge 5
OIB: 51174393600
Lokacija: Sv. Helena 10380, br. 168

Predmet: *Tehnički nalaz i mišljenje* – utvrđivanje tehničkog stanja i procjena trenutačne tržišne vrijednosti dijela *ugostiteljske opreme,* korisnik VOLUPTAS CIBUS d.o.o. u stečaju (St-1945/2025), Zagreb

Temeljem narudžbe stečajnog upravitelja za izradu *Tehničkog nalaza i mišljenja* – utvrđivanje tehničkog stanja i procjena trenutačne tržišne vrijednosti dijela osnovnih sredstava – *ugostiteljska oprema*, lokacija 10380 Sv. Helena, br. 168, kojim se koristila tvrtka VOLUPTAS CIBUS d.o.o. u stečaju (St-1945/2025), Zagreb izradio sam sljedeći

N A L A Z I M I Š LJ E NJ E

koji temeljim na:

- pregledu predmetnih osnovnih sredstava na lokaciji Sv. Helena 10380, br. 168, dana 4. ožujka 2026. godine i tom prilikom snimljenih fotografija koje su u prilogu ovog elaborata;

- novo-nabavnim vrijednostima istih ili tehničkim karakteristikama odgovarajuće *ugostiteljske opreme*, te aktualnom stanju cijena za odgovarajuću rabljenu opremu na domaćem i međunarodnom (europskom) tržištu.

N A L A Z

Predmet ovog *Elaborata* je pregled, utvrđivanje tehničkog stanja i procjena trenutačne tržišne vrijednosti dijela osnovnih sredstava – *ugostiteljske opreme*, lokacija Sv. Helena 10380, br. 168, kojim se koristila tvrtka VOLUPTAS CIBUS d.o.o. u stečaju (St-1945/2025), Zagreb.

Zadatak vještaka je pregledati, utvrditi stanje i procijeniti trenutačnu tržišnu vrijednost predmetne *ugostiteljske opreme*, imajući na umu utvrđeno stanje (funkcionalnost i ispravnost), starost (preostali vijek trajanja), te aktualno stanje ponude i potražnje na tržištu.

Ovim *elaboratom* ne utvrđuje se pravo posjeda odnosno vlasništva nad predmetnim osnovnim sredstvima.

2. TEHNIČKI OPIS – UTVRĐENO STANJE

2.1. OSNOVNI PODACI

Pregled predmetne *ugostiteljske opreme* obavljen je 4. ožujka 2026. na lokaciji 10380 Sv. Helena, br. 168. Prilikom pregleda predmetna oprema je bila van funkcije, demontirana, bez da je adekvatno zaštićena, uskladištena u skladišnom kontejneru u Sv. Heleni.

Pregledom je utvrđeno relativno neuredno stanje opreme uz manja oštećenja staklenih površina vitrina. Obzirom da prilikom pregleda nije bilo osobe koja bi mogao dati informacije o održavanju, ispravnosti i funkcionalnosti ista se smatra funkcionalnom. Prije stavljanja u rad/funkciju predmetne opreme potrebno je provjeriti ispravnost plinske instalacije opreme.

Pregledana su osnovna sredstva kao slijedi:

Red. br:	Naziv/opis osnovnog sredstva	Količ. [kom]:
1	Friteza Končar plinska s dva korita i dvoja vrata	1
2	Rashladni pult Polaris HLS-700 dimenzije 1880x900x700 mm	1
3	Radni stol od inoxa dimenzije 1150x940x700 mm	1
4	Grijana radna vitrina Hendi	1
5	Friteza Končar plinska dimenzije 400x900x650 mm	1
6	Polica inox dimenzije 1200x300x100 mm	1
7	Napa Polaris inox dimenzije 1800x1120x660 mm	1
8	Radni stol s inox policama i jednom ladicom (gornja površina i bočne strane od iverala), dimenzije 1200x900x800 mm	1
9	Stolac zeleni, plastični	10
10	Stolac sivi, plastični	6
11	Stol metalni okrugli ˘ 700 mm	4
12	Kanta za smeće inox	2

13	Mali stol inox s jednom policom, dimenzije 600x600 mm	1
14	Stol okrugli sivi sa sklopivim postoljem ˘ 650 mm	8
15	Friteza Metro GDF3008 električna, mala	1
16	Plinska boca	1
17	Mikser Minneapolis ugostiteljski	1
18	Kanta za smeće inox mala	1
19	Fotelja s tapeciranim sjedištem	2
20	Sofa s tapeciranim naslonom i sjedištem duljina 1800 mm	1
21	Umivaonik inox	1
22	Zvučnik bijeli	2
23	MusicCast	1
24	Multipraktik Sirman	1
25	Klupa s drvenim sjedalom dimenzije 3300x270 mm	1
26	Bojler za tople napitke Hendi	1
27	Uređaj za kavu Metro GCM4015	2
28	Električni grijač kobasica	1
29	Stakleni nastavak za radni pult dimenzije 1120x440x400 mm (oštećeno bočno staklo)	1

M I Š LJ E NJ E

Temeljem narudžbe stečajnog upravitelja za izradu *tehničkog nalaza i mišljenja* – procjena trenutačne tržišne vrijednosti *ugostiteljske opreme,* lokacija Sv. Helena 10380, br. 168, kojom se koristila tvrtka VOLUPTAS CIBUS d.o.o. u stečaju (St-1945/2025), Zagreb, izvršen je pregled opreme, te je utvrđeno stanje kako je navedeno u prethodnom dijelu elaborata. Tijekom pregleda snimljene su fotografije koje su u prilogu ovog elaborata.

Temeljem:

- pregleda predmetne *ugostiteljske opreme*;
- godini proizvodnje i preostalom vijeku eksploatacije predmetne opreme;
- analize trenutačnih novo-nabavnih vrijednosti tehničkim parametrima i karakteristikama odgovarajuće opreme, te analize ponude i potražnje tehničkim parametrima odgovarajuće rabljene opreme na domaćem i međunarodnom (europskom) tržištu;

mišljenja sam da trenutačna tržišna vrijednost predmetne *ugostiteljske opreme,* lokacija Sv. Helena 10380, br. 168, kojom se koristila tvrtka Voluptas cibus d.o.o. u stečaju (St-1945/2025), Zagreb iznosi kako slijedi:

Red. br:	NAZIV/OPIS OSNOVNOG SREDSTVA	Količ. kom:	Jedinična procijenjena vrijednost:	Ukupno procijenjena vrijednost:
1	Friteza Končar plinska s dva korita i dvoja vrata	1	450,00 €	450,00 €
2	Rashladni pult Polaris HLS-700 dimenzije 1880x900x700 mm	1	550,00 €	550,00 €
3	Radni stol od inoxa dimenzije 1150x940x700 mm	1	250,00 €	250,00 €
4	Grijana radna vitrina Hendi	1	200,00 €	200,00 €
5	Friteza Končar plinska dimenzije 400x900x650 mm	1	250,00 €	250,00 €
6	Polica inox dimenzije 1200x300x100 mm	1	50,00 €	50,00 €
7	Napa Polaris inox dimenzije 1800x1120x660 mm	1	300,00 €	300,00 €
8	Radni stol s inox policama i jednom ladicom (gornja površina i bočne strane od iverala) dimenzije 1200x900x800 mm	1	100,00 €	100,00 €
9	Stolac zeleni, plastični	10	10,00 €	100,00 €
10	Stolac sivi, plastični	6	10,00 €	60,00 €
11	Stol metalni okrugli ˘ 700 mm	4	25,00 €	100,00 €
12	Kanta za smeće inox	2	10,00 €	20,00 €
13	Mali stol inox s jednom policom dimenzije 600x600 mm	1	50,00 €	50,00 €
14	Stol okrugli sivi sa sklopivim postoljem ˘ 650 mm	8	30,00 €	240,00 €
15	Friteza Metro GDF3008 električna, mala	1	30,00 €	30,00 €

16	Plinska boca	1	20,00 €	20,00 €
17	Mikser Minneapolis ugostiteljski	1	250,00 €	250,00 €
18	Kanta za smeće inox mala	1	5,00 €	5,00 €
19	Fotelja s tapeciranim sjedištem	2	30,00 €	60,00 €
20	Sofa s tapeciranim naslonom i sjedištem duljina 1800 mm	1	50,00 €	50,00 €
21	Umivaonik inox	1	70,00 €	70,00 €
22	Zvučnik bijeli	2	20,00 €	40,00 €
23	MusicCast	1	50,00 €	50,00 €
24	Multipraktik Sirman	1	10,00 €	10,00 €
25	Klupa s drvenim sjedalom dimenzije 3300x270 mm	1	30,00 €	30,00 €
26	Bojler za tople napitke Hendi	1	50,00 €	50,00 €
27	Uređaj za kavu Metro GCM4015	2	30,00 €	60,00 €
28	Električni grijač kobasica	1	25,00 €	25,00 €
29	Stakleni nastavak za radni pult dimenzije 1120x440x400 mm (oštećeno bočno staklo)	1	50,00 €	50,00 €

SVEUKUPNO 3.520,00 € + PDV

Z A K LJ U Č A K

Sveukupna procijenjena vrijednost predmetne *ugostiteljske opreme,* lokacija 10380 Sv. Helena, br. 168, kojom se koristila tvrtka VOLUPTAS CIBUS d.o.o. u stečaju (St-1945/2025), Zagreb*,* iznosi 3.520,00 € + PDV.

Napomene: osobno nemam nikakve poslovne, pravne, vlasničke, suvlasničke ili slične interese na predmetnoj opremi, te nemam nikakve osobne ili poslovne interese vezane uz iznos procijenjene vrijednosti predmetne opreme.

Ovim elaboratom ne utvrđuje (ne provjerava) se pravo posjeda odnosno vlasništva nad predmetnom opremom.

Prilog – foto elaborat

Mr.sc. Krunoslav Ormuž, dipl. inž. str.
Stalni sudski vještak za
strojarstvo i cestovni promet

KRUNOSLAV ORMUŽ

Digitalno potpisao:
KRUNOSLAV ORMUŽ
Datum: 2026.03.15 20:36:51
+01'00'











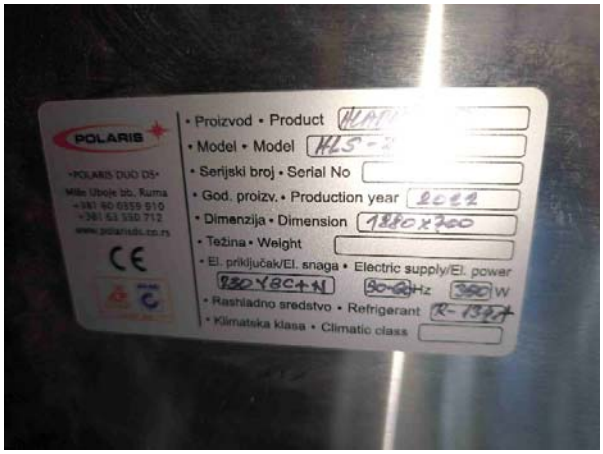
POLARIS
• Proizvod • Product
• Model • Model
• Serijski broj • Serial No
• God. proizv. • Production year
• Dimenzija • Dimension
• Težina • Weight
• El. priključak/El. snaga • Electric supply/El. power
• Rashladno sredstvo • Refrigerant
• Klimatska klasa • Climatic class













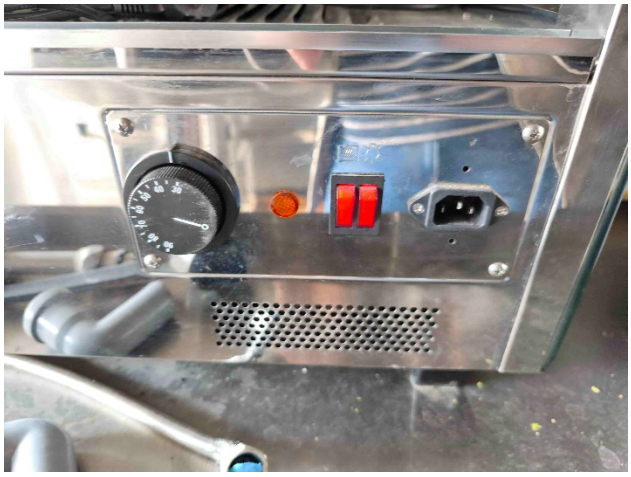


HENDI
Countertop heated showcase

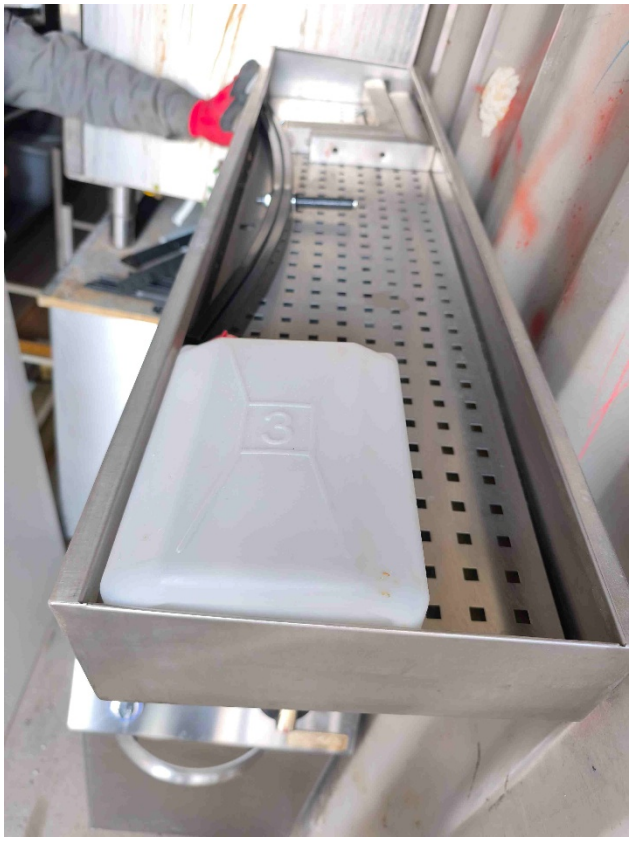

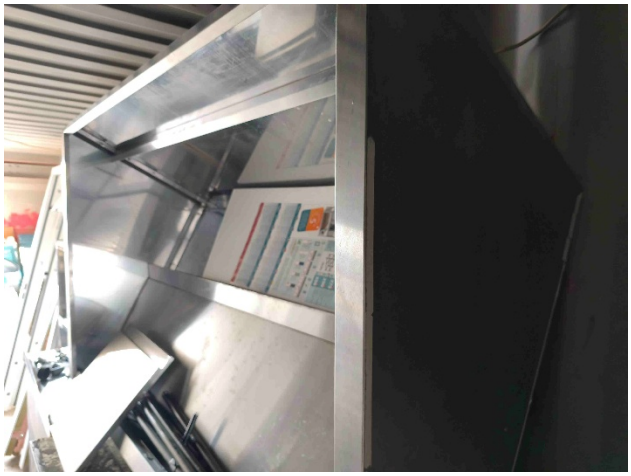


POLARIS
063 550 712
060 0359 910














PRO PLANET



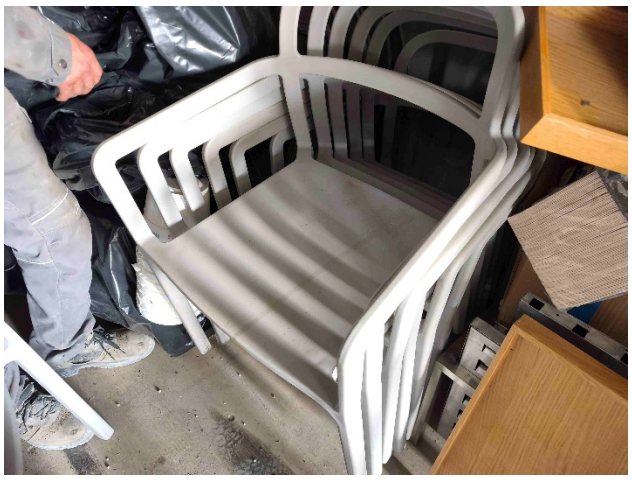

















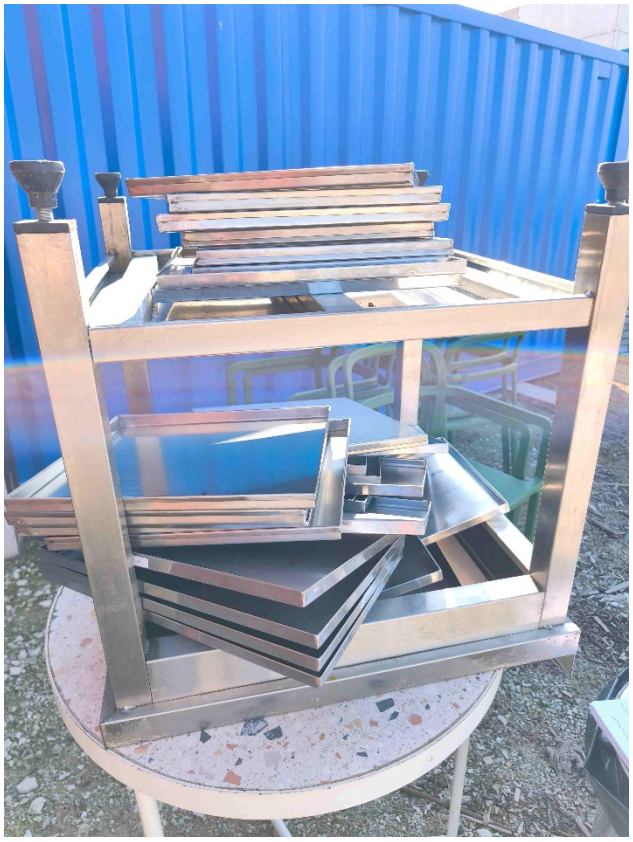

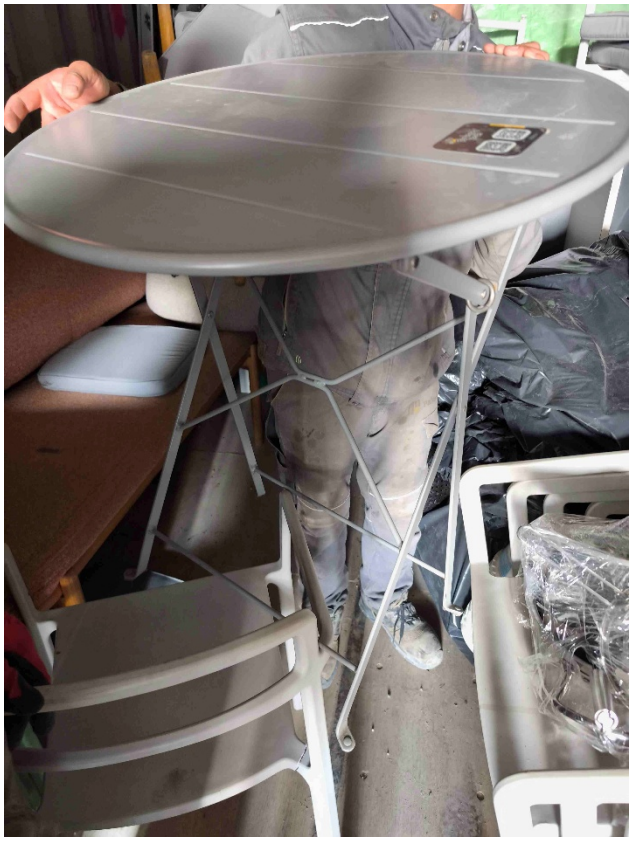








METRO




METRO






Minneapolis









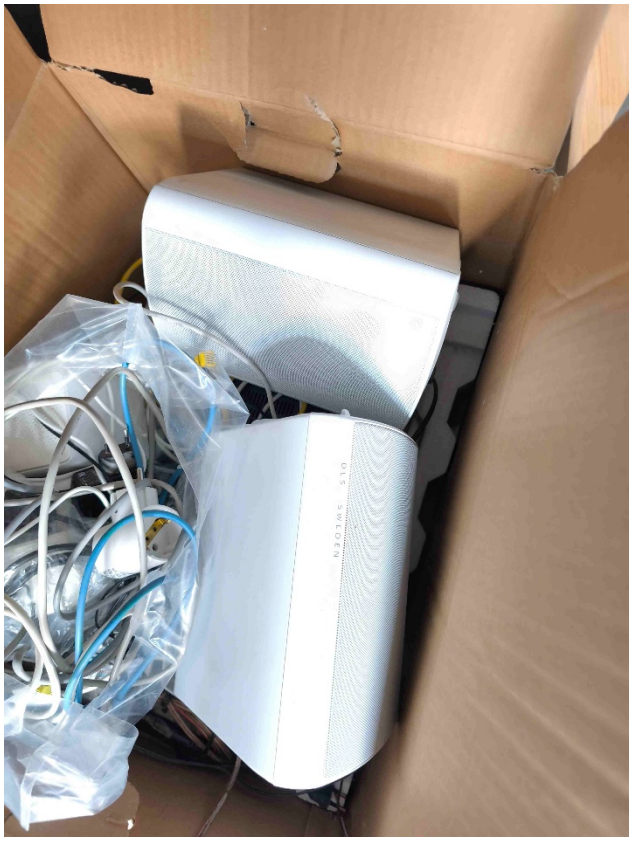




SECURITY





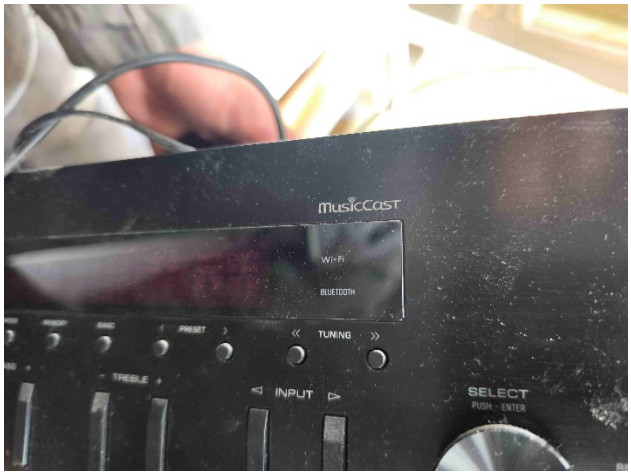
MusicCast
Wi-Fi
BLUETOOTH
TUNING
INPUT
SELECT
PUSH - ENTER

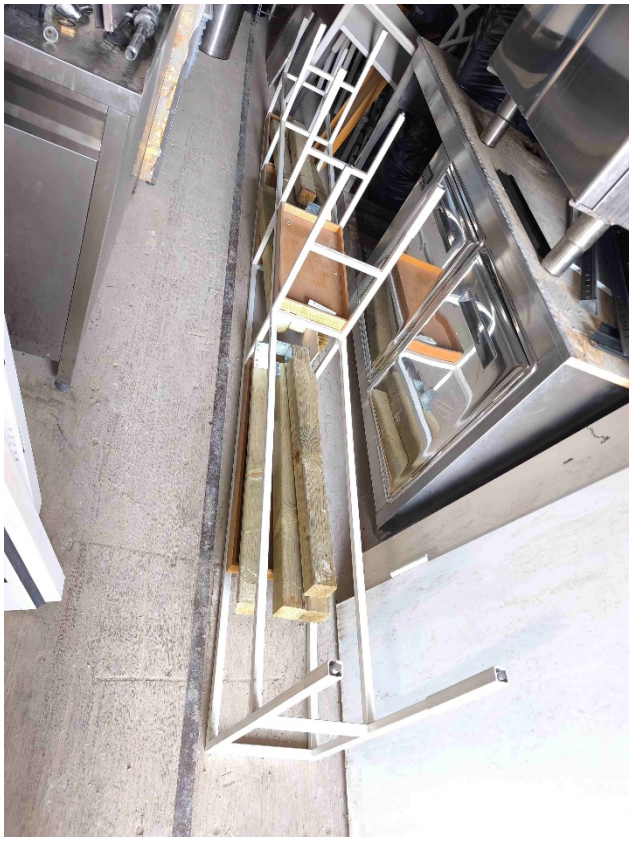


SIRMAN




HENDI




XAM


HENDI
07/2022
Hot drinks boiler
S.S.
2200W
10L
HK023722-209882-000052
23124




METRO


METRO
PROFESSIONAL
GCM4015
Intertek
EAC
QA15-0000004705
S/N.: GCM4015XII0 0 2 4 0 V1
Кофеварка
220-240V~, 50-60 Hz,1650W




METRO
PROFESSIONAL
GCM4015
Intertek
QA15-0000004705
S/N.:GCM4015WVIII00133 V1
Кофеварка
220-240V~, 50-60 Hz




MAX
METRO
PROFESSIONAL













